Datenblatt für: 0066350910000

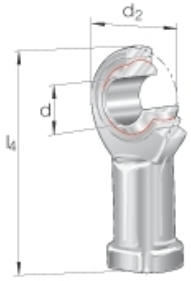

GIKR 6-PW-A - Gelenkkopf

Gelenkkopf mit Innengewinde, wartungsfrei, nach DIN ISO 12 240-4, Rechtsgewinde.

Artikelnummer	182845
EAN / Barcode	4012802526202
Ihr Preis	auf Anfrage

Verkaufsinformationen

Preiseinheit	1
Mengeneinheit	
Verpackungseinheit	1
Inhalt	1
Mindestabnahmemenge	1

Produktdaten

Außendurchmesser [Millimeter]	20
Bohrung [Millimeter]	6
Breite [Millimeter]	40
Gewinde (metrisch)	M6
Intrastatnummer	84833080
Master-Baureihe	GIKR
Material	Stahl
Produkt- / Baureihe	GIKR..PW